

**Odbor LRU – muška
RSK PEPA - MO ČRS Čáslav
pořádá**

JARNÍ KOLO II. LIGY LRU MUŠKA

**ve dnech
5.-7.6. 2026**



POZVÁNKA

Dovolujeme si vás pozvat na jarní kolo 2. ligy LRU muška ročníku 2026, které se uskuteční ve dnech 5.-7.6. 2026 na úseku řeky Berounka 3 – 411 001 pod městem Beroun.

ORGANIZAČNÍ VÝBOR

Ředitel závodu:	Martin Sušil
Hlavní rozhodčí:	Jiří Machník
Sektoroví rozhodčí:	Jiří Machník, Jan Bigas
Bodovací komise:	Jiří Machník, Martin Sušil
Garant:	Pavel Rákosník

ČASOVÝ HARMONOGRAM

Pátek 5. června 2026

18:30 Sraz závodníků - Penzion a restaurant U Štíky (adresa: Hostimská 20, Beroun)
19:00 Porada vedoucích družstev + losování

Sobota 6. června 2026

09:00 – 10:30 1. část dopoledního kola 1. závodu
10:30 – 11:00 Čas na přechod při rotaci
11:00 – 12:30 2. část dopoledního kola 1. závodu
12:30 – 14:30 Přestávka na oběd
14:30 – 16:00 1. část odpoledního kola 2. závodu
16:00 – 16:30 Čas na přechod při rotaci
16:30 – 18:00 2. část odpoledního kola 2. závodu

Neděle 7. června 2026

08:30 – 10:00 1. část dopoledního kola 3. závodu
10:00 – 10:30 Čas na přechod při rotaci
10:30 – 12:00 2. část dopoledního kola 3. závodu
12:00 – 13:30 Přestávka na oběd
13:30 – 15:00 1. část odpoledního kola 4. závodu
15:00 – 15:30 Čas na přechod při rotaci
15:30 – 17:00 2. část odpoledního kola 4. závodu
18:30 - Vyhlášení výsledků jarního kola 2. ligy skupiny A - Penzion a restaurant U Štíky

Pořadatelé si vyhrazují právo na případné změny časového harmonogramu dle vzniklé situace.

ORGANIZAČNÍ POKYNY

Pravidla

II. liga LRU – muška proběhne dle Soutěžního a závodního řádu pro rok 2026. Jako hodnotitelné budou uznány všechny druhy ryb od 180 mm délky. Bodování závodu proběhne počítáním ulovených ryb bez nutnosti měření každé ulovené ryby. Závodník si změří první ulovenou rybu a dále dle uvážení rybu větší.

Závodníci vylosovaní pro první kolo jako rozhodčí obdrží měřící korýtka, která budou nosit po celou dobu závodu, tj. v kolech kdy měří i v kolech, kdy závodí (předají rozhodčímu a po ukončení závodu si opět převezmou).

Zvláštní upozornění: V případě, že je v závodním úseku ostrov, který neumožňuje (vzhledem k vegetaci apod.) přímou kontrolu závodníka rozhodčím v celém či v části závodního úseku, je rozhodčí povinen provádět měření z takového ostrova.

Pro lov na revíru je povinnost vlastnit příslušnou povolenku a mít zapsanou vycházku!!!

Závodní úseky

Sektor A i B budou vytyčeny na revíru Berounka 3 (411 001) od malého jízku nad dálničním mostem na Plzeň až cca 3,4 km po vodě k lomu Alkazar na úroveň vrcholu Matterhorn (viz mapa a obrázky).



Podle stavu vody bude pravděpodobně vynechána hlubší partie v zatáčce pod Tetínem na sektoru B.

Charakter vody: Mimopstruhová voda, šířka toku 30-50 m, dno převážně kamenité a bahnité, většina míst je mírně proudící, hloubka od 0,3 - 2 m. Břehy převážně přírodní a přístupné.

Výskyt ryb: Jelec tloušť, jelec proudník, plotice obecná, ouklej obecná, parma obecná, cejn velký, cejn malý, kapr, jelec jesen, podoustev říční, ostroretka stěhovavá.

Začátek závodního úseku (začátek sektoru A):



Konec závodního úseku (konec sektoru B):

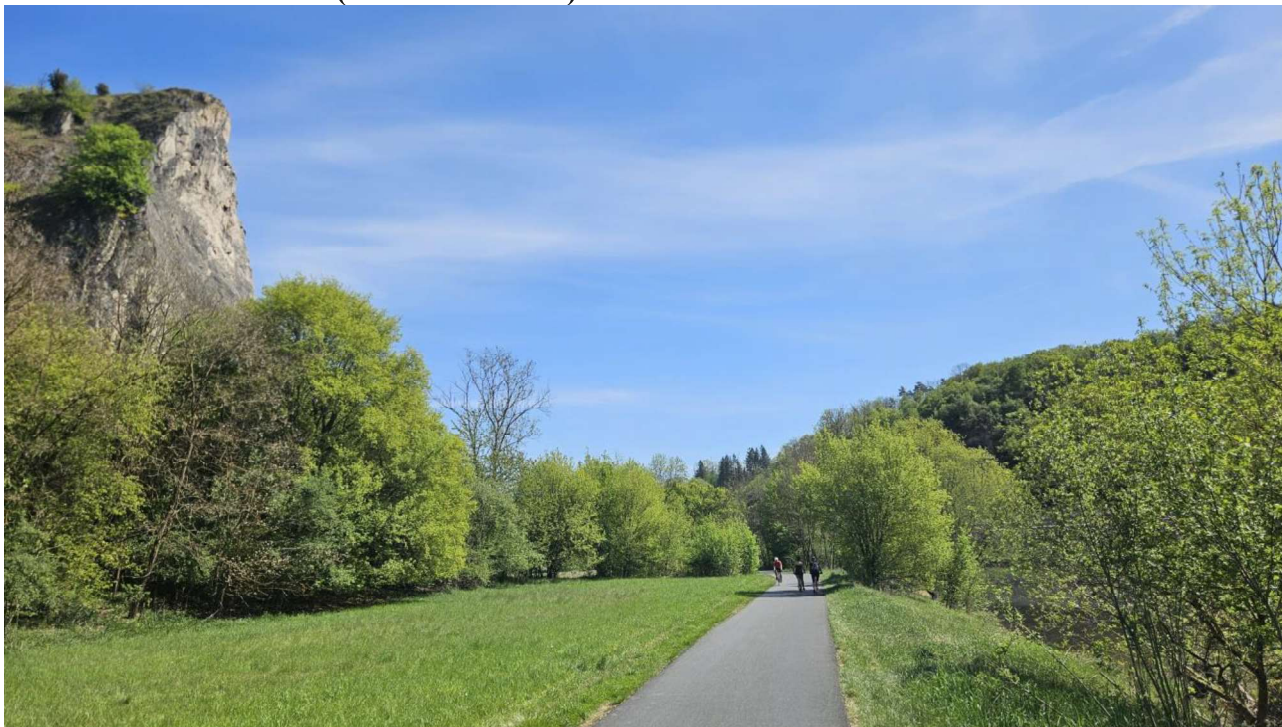

Zákaz vjezdu aut na cyklostezku – označeno dopravní značkou (spodní úseky sektoru A a sektor B) !!!!

Poznámka organizátora: Při předchozích závodech někteří závodníci přesun zejména na sektor B řešili pomocí kola nebo elektrické koloběžky, což nemusí být špatný nápad 😊.

Parkování závodníků pod mostem dálnice na začátku sektoru A, případně na parkovišti na začátku cyklostezky – viz. mapa.

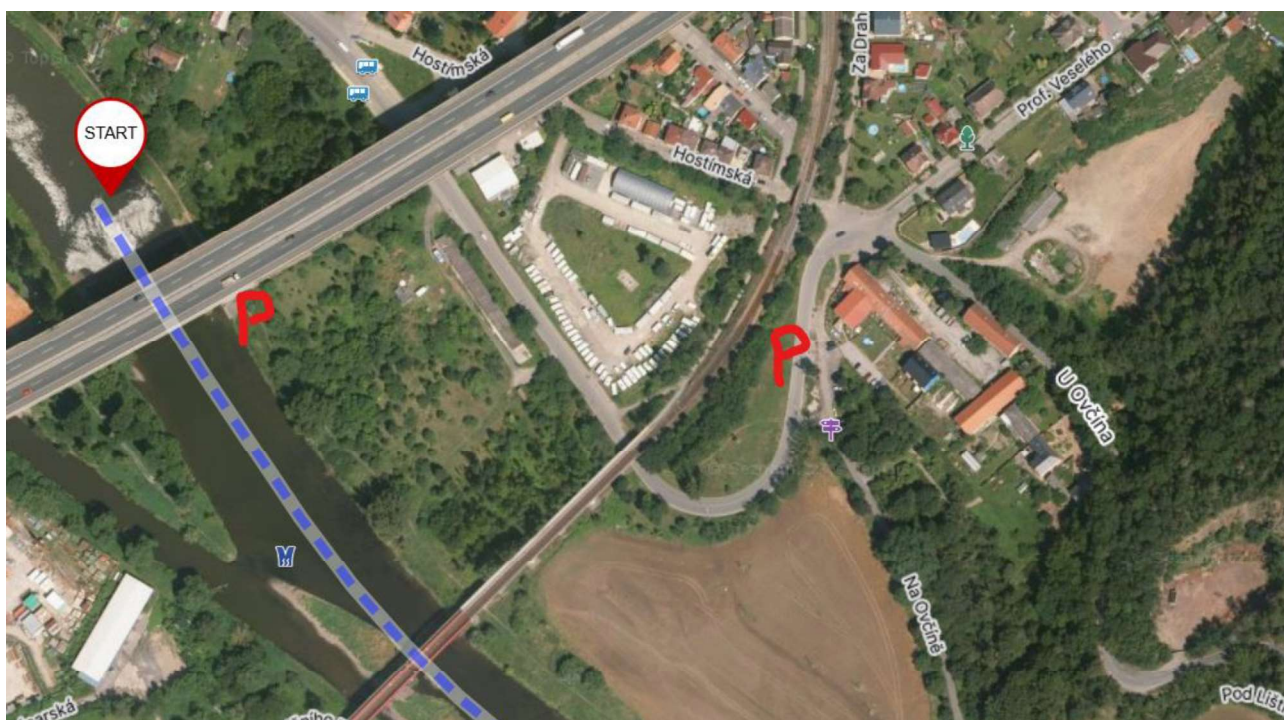

Náhradní revír v pro případ nemožnosti konání závodu z důvodu vyšší moci – Polička.

Hájení

Zákaz rybolovu na závodních úsecích dle SaZŘ 14 dní před závodem, tj. od 23.5.2026 včetně.

Tréninková voda

Nad a pod závodními úseky.

Losování a vyhlášení

Losování, porada kapitánů a vyhlášení proběhne v Penzionu a restaurantu U Štiky dle časového programu za účasti zástupců družstev. Pokud nebude přítomen zástupce daného družstva, vylosuje za toto družstvo hlavní rozhodčí.

Ubytování a stravování

Ubytování a stravování si každé družstvo zajišťuje samostatně.

Startovné

Dle Soutěžního a závodního řádu 2026 bude vybíráno startovné ve výši 1000 Kč za soutěžní družstvo.

Doprava

Vlastní doprava účastníků.

Přihlášky

Potvrzení účasti družstev zasílejte emailem nejpozději do 25.5.2026 na adresu mrn.susil@gmail.com (Martin Sušil - tel. 603 177 735).

Zvláštní upozornění

Každý závodník závodí se na vlastní nebezpečí.

Hodně závodních zážitků přeje RSK PEPA – MO ČRS Čáslav